

فرم شناسنامه خدمات قابل ارایه به ارباب رجوع

۱- عنوان خدمت : توزیع نهاده های دامی		۲- شناسه خدمت : (این فیلد توسط سازمان مدیریت و برنامه ریزی کشور تکمیل می شود.)	
۳- ارائه دهنده خدمت		نام واحد سازمانی : معاونت بهبود تولیدات دامی نام دستگاه : سازمان جهاد کشاورزی استان همدان	
شرح خدمت		توزیع نهاده های دامی از جمله توزیع سبوس بین دامداران و مرغداران استان	
نوع خدمت		<input checked="" type="checkbox"/> خدمت به شهروندان (G2C) <input type="checkbox"/> خدمت به کسب و کار (G2B) <input type="checkbox"/> خدمت به دیگر دستگاه های دولتی (G2G)	
ماهیت خدمت		<input checked="" type="checkbox"/> حاکمیتی <input type="checkbox"/> تصدی گری	
سطح خدمت		<input type="checkbox"/> ملی <input type="checkbox"/> منطقه ای <input checked="" type="checkbox"/> استانی <input type="checkbox"/> روستایی	
رویداد مرتبط با		<input type="checkbox"/> تولد <input type="checkbox"/> آموزش <input type="checkbox"/> سلامت <input type="checkbox"/> مالیات <input checked="" type="checkbox"/> کسب و کار <input type="checkbox"/> تامین اجتماعی <input type="checkbox"/> ثبت مالکیت	
نحوه آغاز خدمت		<input type="checkbox"/> تقاضای گیرنده خدمت <input checked="" type="checkbox"/> فرارسیدن زمانی مشخص <input type="checkbox"/> رخداد رویدادی مشخص <input checked="" type="checkbox"/> تشخیص دستگاه <input type="checkbox"/> سایر:	
مدارک لازم برای انجام خدمت		تقاضای تشکیلها برای دریافت نهاده دامی	
قوانین و مقررات بالادستی		رعایت دستورالعمل و بخشنامه های وزارت متبوع	
آمار تعداد خدمت گیرندگان		۱۰۰ مورد در: <input checked="" type="checkbox"/> ماه <input type="checkbox"/> فصل <input type="checkbox"/> سال	
متوسط زمان ارایه خدمت		یک روز	
تواتر		<input type="checkbox"/> یکبار برای همیشه <input checked="" type="checkbox"/> چند بار در : <input checked="" type="checkbox"/> ماه <input type="checkbox"/> فصل <input type="checkbox"/> سال	
تعداد بار مراجعه حضوری		با توجه به نیاز دامدار متغیر است.	
هزینه ارایه خدمت (ریال) به خدمت گیرندگان		مبلغ (مبالغ)	
		شماره حساب (های) بانکی	
		پرداخت بصورت الکترونیکی	
		<input type="checkbox"/>	
		<input type="checkbox"/>	
		<input type="checkbox"/>	

۴- مشخصات خدمت

۵- جزئیات خدمت

آدرس دقیق و مستقیم خدمت در وبگاه در صورت الکترونیکی بودن همه یا بخشی از آن

www.enahadeh.ir

نام سامانه مربوط به خدمت در صورت الکترونیکی بودن همه یا بخشی از آن : سامانه یکپارچه توزیع نهاده ای دامی

مرحل خدمت	نوع ارائه	رسانه ارتباطی خدمت
در مرحله اطلاع رسانی خدمت	الکترونیکی	<input checked="" type="checkbox"/> اینترنتی (مانند وبگاه دستگاه) <input type="checkbox"/> تلفن همراه (برنامه کاربردی) <input type="checkbox"/> پست الکترونیک <input checked="" type="checkbox"/> ارسال پستی <input checked="" type="checkbox"/> تلفن گویا یا مرکز تماس <input type="checkbox"/> پیام کوتاه <input type="checkbox"/> سایر (با ذکر نحوه دسترسی)
	غیرالکترونیکی	ضرورت حضور مراجعه <input type="checkbox"/> جهت احراز اصالت فرد <input type="checkbox"/> مراجعه به دستگاه : <input checked="" type="checkbox"/> جهت احراز اصالت مدرک <input type="checkbox"/> ملی <input type="checkbox"/> نبود زیرساخت ارتباطی مناسب <input checked="" type="checkbox"/> استانی <input type="checkbox"/> سایر: <input type="checkbox"/> شهرستانی
در مرحله درخواست خدمت	الکترونیکی	<input type="checkbox"/> اینترنتی (مانند وبگاه دستگاه) <input type="checkbox"/> تلفن همراه (برنامه کاربردی) <input type="checkbox"/> پست الکترونیک <input checked="" type="checkbox"/> ارسال پستی <input checked="" type="checkbox"/> تلفن گویا یا مرکز تماس <input type="checkbox"/> پیام کوتاه <input type="checkbox"/> دفاتر پیشخوان شماره قرارداد واگذاری خدمات به دفاتر پیشخوان : <input type="checkbox"/> عناوین مشابه دفاتر پیشخوان <input type="checkbox"/> سایر (با ذکر نحوه دسترسی)
	غیرالکترونیکی	ذکر ضرورت مراجعه حضوری <input type="checkbox"/> جهت احراز اصالت فرد <input type="checkbox"/> مراجعه به دستگاه: <input type="checkbox"/> جهت احراز اصالت مدرک <input type="checkbox"/> ملی <input type="checkbox"/> نبود زیرساخت ارتباطی مناسب <input type="checkbox"/> استانی <input type="checkbox"/> سایر: <input type="checkbox"/> شهرستانی
مرحله تولید خدمت (فرایند داخل دستگاه یا ارتباط با دیگر دستگاه ها)	الکترونیکی	<input checked="" type="checkbox"/> اینترنتی (مانند درگاه دستگاه) <input type="checkbox"/> اینترنتی (مانند اینترانت داخلی دستگاه یا ERP) <input type="checkbox"/> پست الکترونیک <input type="checkbox"/> سایر (با ذکر نحوه دسترسی) مکاتبه
	غیرالکترونیکی	ذکر ضرورت مراجعه حضوری رایبه مدارک انجام کار مرحله قبل جهت بررسی و رایبه خدمت جدید
در مرحله ارائه خدمت	الکترونیکی	<input checked="" type="checkbox"/> اینترنتی (مانند وبگاه دستگاه) <input type="checkbox"/> تلفن همراه (برنامه کاربردی) <input type="checkbox"/> پست الکترونیک <input checked="" type="checkbox"/> ارسال پستی <input type="checkbox"/> تلفن گویا یا مرکز تماس <input type="checkbox"/> پیام کوتاه <input type="checkbox"/> دفاتر پیشخوان شماره قرارداد واگذاری خدمات به دفاتر پیشخوان: <input type="checkbox"/> عناوین مشابه دفاتر پیشخوان <input type="checkbox"/> سایر (با ذکر نحوه دسترسی)
	غیرالکترونیکی	ذکر ضرورت مراجعه حضوری <input type="checkbox"/> جهت احراز اصالت فرد <input type="checkbox"/> مراجعه به دستگاه : <input checked="" type="checkbox"/> جهت احراز اصالت مدرک <input type="checkbox"/> ملی <input type="checkbox"/> نبود زیرساخت ارتباطی مناسب <input checked="" type="checkbox"/> استانی <input type="checkbox"/> سایر: <input type="checkbox"/> شهرستانی

استعلام غیر الکترونیکی	استعلام الکترونیکی		فیلدهای مورد تبادل	نام سامانه های دیگر	ارتباط خدمت با سایر سامانه ها (بانکهای اطلاعاتی) در دستگاه	
	دستهای (Batch)	برخط online				
<input type="checkbox"/>	<input type="checkbox"/>	<input type="checkbox"/>				
<input type="checkbox"/>	<input type="checkbox"/>	<input type="checkbox"/>				
<input type="checkbox"/>	<input type="checkbox"/>	<input type="checkbox"/>				
اگر استعلام غیر الکترونیکی است استعلام توسط :			فیلدهای مورد تبادل	نام سامانه های دستگاه دیگر	نام دستگاه دیگر	ارتباط خدمت با سایر دستگاههای دیگر
استعلام الکترونیکی		مبلغ (در صورت پرداخت هزینه)				
		دستهای (Batch)	برخط online			
<input type="checkbox"/>		<input type="checkbox"/>	<input type="checkbox"/>			سازمان صنعت و معدن و تجارت
<input type="checkbox"/>		<input type="checkbox"/>	<input type="checkbox"/>			شرکت غله
<input type="checkbox"/>		<input type="checkbox"/>	<input type="checkbox"/>			
۱ - دریافت سهمیه سبوس از شرکت غله						
۲- محاسبه میزان تحویلی موظفی کارخانه						
۳- تقسیم سبوس بین تشکلهای						
۴- هماهنگی با تشکلهای جهت خرید به موقع نهاد						
۵- سرکشی به کارخانه ها جهت تحویل به موقع محموله خریداری شده						
۶- نظارت بر خرید و مصرف سبوس در سطح استان						
۷- مکاتبات لازم در زمینه انجام امور با دستگاه های وزارتی استان و شهرستانها						
۸- نظرت بر توزیع سایر نهاد های دولتی که توسط دستگاه های دیگر انجام میگیرد						
۹- تهیه گزارش ماهیانه و ارائه به دستگاه های استانی و وزارتی						
۱۰- ارائه پیشنهادات جهت هر چه بهتر انجام شدن امور به دستگاه های مربوطه						
۱۱- انجام امور حواله بر حسب دستور مسئول مافوق						

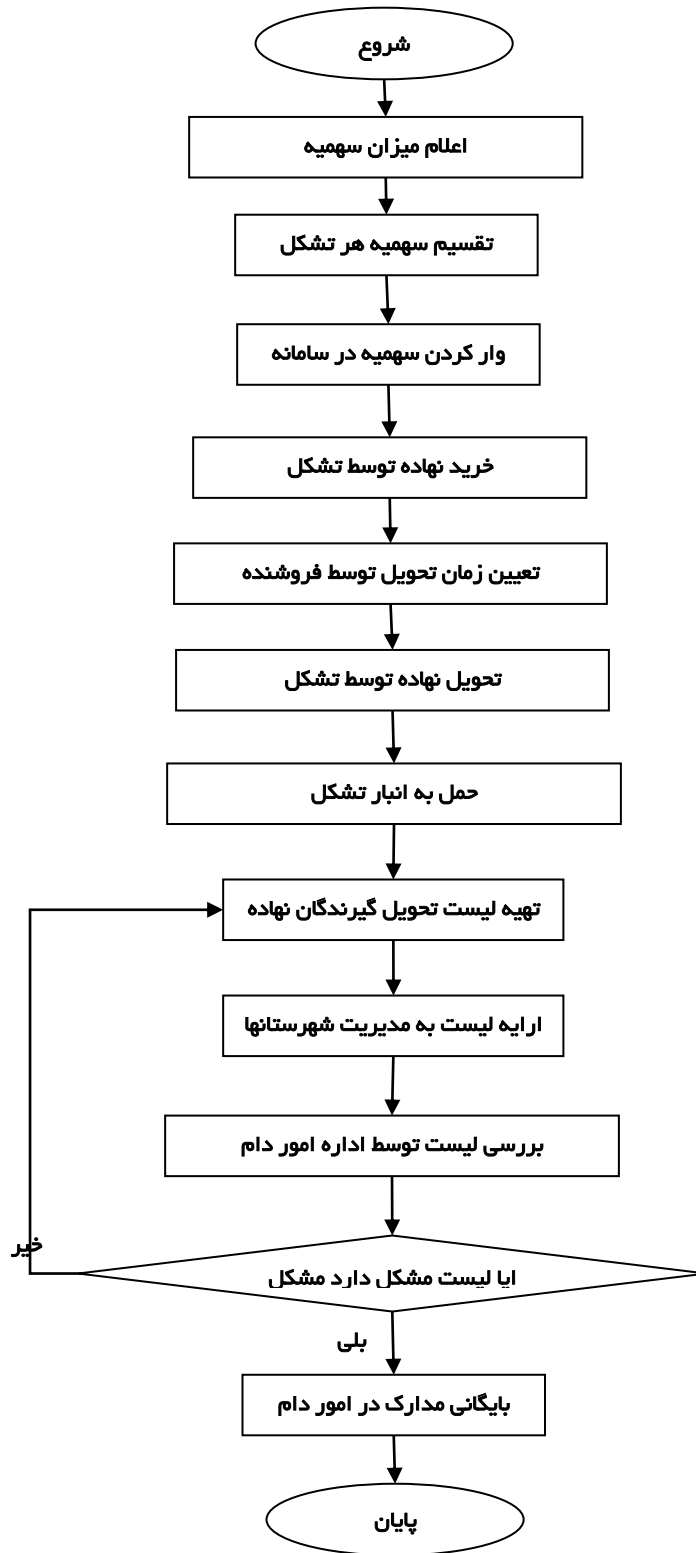

امضا :

پست الکترونیک :
khodarahmi@yahoo.com

تلفن :
۳۸۲۱۵۵۵۰

نام و نام خانوادگی مسئول واحد: علی خدا رحمی

فرم شناسنامه خدمات قابل ارایه به ارباب رجوع

۱- عنوان خدمت: رزرو جوجه یکروزه		۲- شناسه خدمت:	
		(این فیلد توسط سازمان مدیریت و برنامه ریزی کشور تکمیل می شود.)	
۳- ارائه دهنده خدمت		نام واحد سازمانی: معاونت بهبود تولیدات دامی	
		نام دستگاه: سازمان جهاد کشاورزی استان همدان	
۴- مشخصات خدمت	شرح خدمت		معرفی واحدهای پرورش مرغ مادر گوشتی به اداره کل پرورش طیور وزارتخانه جهت رزرو جوجه یکروزه
	نوع خدمت		<input type="checkbox"/> خدمت به شهروندان (G2C) <input checked="" type="checkbox"/> خدمت به کسب و کار (G2B) <input type="checkbox"/> خدمت به دیگر دستگاه های دولتی (G2G)
	ماهیت خدمت		<input checked="" type="checkbox"/> حاکمیتی <input type="checkbox"/> تصدی گری
	سطح خدمت		<input type="checkbox"/> ملی <input type="checkbox"/> منطقه ای <input checked="" type="checkbox"/> استانی <input type="checkbox"/> شهری <input type="checkbox"/> روستایی
	رویداد مرتبط با		<input type="checkbox"/> تولد <input type="checkbox"/> آموزش <input type="checkbox"/> سلامت <input type="checkbox"/> مالیات <input checked="" type="checkbox"/> کسب و کار <input type="checkbox"/> تامین اجتماعی <input type="checkbox"/> ثبت مالکیت
			<input type="checkbox"/> تأسیسات شهری <input type="checkbox"/> بیمه <input type="checkbox"/> ازدواج <input type="checkbox"/> بازنشستگی <input type="checkbox"/> مدارک و گواهینامه ها <input type="checkbox"/> وفات <input type="checkbox"/> سایر
	نحوه آغاز خدمت		<input checked="" type="checkbox"/> تقاضای گیرنده خدمت <input type="checkbox"/> فرارسیدن زمانی مشخص <input type="checkbox"/> رخداد رویدادی مشخص
			<input type="checkbox"/> تشخیص دستگاه <input type="checkbox"/> سایر:
	مدارک لازم برای انجام خدمت		<ul style="list-style-type: none"> - ارایه نامه کشتار گله قبلی و معرفی نامه شهرستان - گواهی کشتار گله قبلی توسط کشتارگاه کشتار کننده - معرفی به شهرستان مبنی بر ارسال تقاضای جوجه ریزی واحد - تاییدیه تشکل مبنی بر انجام شدن ثبت سامانه
	قوانین و مقررات بالادستی		
۵- جزئیات خدمت	آمار تعداد خدمت گیرندگان		۱۰ مورد در: <input type="checkbox"/> ماه <input type="checkbox"/> فصل <input checked="" type="checkbox"/> سال
	متوسط زمان ارایه خدمت		۱۵ روز
	تواتر		<input type="checkbox"/> یکبار برای همیشه <input type="checkbox"/> یک بار در: <input type="checkbox"/> ماه <input type="checkbox"/> فصل <input checked="" type="checkbox"/> سال

تعداد بار مراجعه حضوری		۲ بار	
مبلغ (مبالغ)	شماره حساب (های) بانکی	پرداخت بصورت الکترونیکی	هزینه ارایه خدمت (ریال) به خدمت گیرندگان
		<input type="checkbox"/>	
		<input type="checkbox"/>	
		<input type="checkbox"/>	
آدرس دقیق و مستقیم خدمت در وبگاه در صورت الکترونیکی بودن همه یا بخشی از آن			
www.samatir.com			
نام سامانه مربوط به خدمت در صورت الکترونیکی بودن همه یا بخشی از آن :		سماتیر	
مرحل خدمت	نوع ارائه	رسانه ارتباطی خدمت	
در مرحله اطلاع رسانی خدمت	الکترونیکی	<input checked="" type="checkbox"/> اینترنتی (مانند وبگاه دستگاه) <input type="checkbox"/> تلفن همراه (برنامه کاربردی) <input type="checkbox"/> پست الکترونیک <input type="checkbox"/> ارسال پستی <input type="checkbox"/> تلفن گویا یا مرکز تماس <input type="checkbox"/> پیام کوتاه <input type="checkbox"/> سایر (با ذکر نحوه دسترسی)	
	غیر الکترونیکی	در ضرورت مراجعه حضوری <input type="checkbox"/> جهت احراز اصالت فرد <input type="checkbox"/> جهت احراز اصالت مدرک <input checked="" type="checkbox"/> <input type="checkbox"/> نبود زیرساخت ارتباطی مناسب <input type="checkbox"/> سایر: <input type="checkbox"/> مراجعه به دستگاه : <input type="checkbox"/> ملی <input type="checkbox"/> استانی <input type="checkbox"/> شهرستانی	
در مرحله درخواست خدمت	الکترونیکی	<input checked="" type="checkbox"/> اینترنتی (مانند وبگاه دستگاه) <input type="checkbox"/> تلفن همراه (برنامه کاربردی) <input type="checkbox"/> پست الکترونیک <input type="checkbox"/> ارسال پستی <input type="checkbox"/> تلفن گویا یا مرکز تماس <input type="checkbox"/> پیام کوتاه <input type="checkbox"/> دفاتر پیشخوان شماره قرارداد واگذاری خدمات به دفاتر پیشخوان : <input checked="" type="checkbox"/> عناوین مشابه دفاتر پیشخوان <input type="checkbox"/> سایر (با ذکر نحوه دسترسی)	

مرجعه به دستگاه: <input type="checkbox"/> ملی <input type="checkbox"/> استانی <input type="checkbox"/> شهرستانی		<input checked="" type="checkbox"/> جهت احراز اصالت فرد <input type="checkbox"/> جهت احراز اصالت مدرک <input type="checkbox"/> نبود زیرساخت ارتباطی مناسب <input type="checkbox"/> سایر:		ذکر ضرورت مراجعه حضوری		<input checked="" type="checkbox"/> غیرالکترونیکی			
<input checked="" type="checkbox"/> اینترنتی (مانند درگاه دستگاه) <input type="checkbox"/> اینترنتی (مانند اینترنت داخلی دستگاه یا ERP) <input type="checkbox"/> پست الکترونیک <input type="checkbox"/> سایر (با ذکر نحوه دسترسی)		<input checked="" type="checkbox"/> الکترونیکی		مرحله تولید خدمت (فرایند داخل دستگاه یا ارتباط با دیگر دستگاه ها)					
معرفی کتبی به مرکز جهت رزرو جوجه		ذکر ضرورت مراجعه حضوری		<input checked="" type="checkbox"/> غیرالکترونیکی					
<input checked="" type="checkbox"/> اینترنتی (مانند وبگاه دستگاه) <input type="checkbox"/> تلفن همراه (برنامه کاربردی) <input type="checkbox"/> پست الکترونیک <input type="checkbox"/> ارسال پستی <input type="checkbox"/> تلفن گویا یا مرکز تماس <input type="checkbox"/> پیام کوتاه <input type="checkbox"/> دفاتر پیشخوان شماره قرارداد واگذاری خدمات به دفاتر پیشخوان: <input type="checkbox"/> عناوین مشابه دفاتر پیشخوان <input type="checkbox"/> سایر (با ذکر نحوه دسترسی)		<input checked="" type="checkbox"/> الکترونیکی		در مرحله ارائه خدمت					
مرجعه به دستگاه : <input type="checkbox"/> ملی <input type="checkbox"/> استانی <input type="checkbox"/> شهرستانی		<input type="checkbox"/> جهت احراز اصالت فرد <input type="checkbox"/> جهت احراز اصالت مدرک <input type="checkbox"/> نبود زیرساخت ارتباطی مناسب <input checked="" type="checkbox"/> سایر:		ذکر ضرورت مراجعه حضوری		<input checked="" type="checkbox"/> غیرالکترونیکی			
استعلام الکترونیکی		فیلدهای مورد تبادل		نام سامانه های دیگر		نام سامانه های دیگر		۷- ارتباط خدمت با سایر سامانه ها (بانکهای اطلاعاتی) در دستگاه	
استعلام غیر الکترونیکی	برخط	online	دستهای (Batch)	<input type="checkbox"/>	<input type="checkbox"/>	<input type="checkbox"/>	<input type="checkbox"/>	<input type="checkbox"/>	<input type="checkbox"/>
<input type="checkbox"/>	<input type="checkbox"/>	<input type="checkbox"/>	<input type="checkbox"/>	<input type="checkbox"/>	<input type="checkbox"/>	<input type="checkbox"/>	<input type="checkbox"/>	<input type="checkbox"/>	<input type="checkbox"/>
<input type="checkbox"/>	<input type="checkbox"/>	<input type="checkbox"/>	<input type="checkbox"/>	<input type="checkbox"/>	<input type="checkbox"/>	<input type="checkbox"/>	<input type="checkbox"/>	<input type="checkbox"/>	<input type="checkbox"/>
اگر استعلام غیرالکترونیکی است		استعلام الکترونیکی	فیلدهای مورد تبادل	نام سامانه های	نام دستگاه دیگر	نام سامانه های دیگر	نام دستگاه دیگر	سایر دستگاهها	خدمت با

استعلام توسط :	دستگاه	برخط		دستگاه دیگر	
<input type="checkbox"/> دستگاه <input type="checkbox"/> مراجعه کننده	<input type="checkbox"/>	<input type="checkbox"/>			تشکل مرغداران
<input type="checkbox"/> دستگاه <input type="checkbox"/> مراجعه کننده	<input type="checkbox"/>	<input type="checkbox"/>			واحد مرغ اجداد
<input type="checkbox"/> دستگاه <input type="checkbox"/> مراجعه کننده	<input type="checkbox"/>	<input type="checkbox"/>			

۱- ارایه درخواست به تشکل مرغداران و بررسی و ثبت درخواست توسط تشکل

۲- مراجعه به معاونت و کنترل ثبت سامانه ای جوجه ریزی و تایید ثبت جوجه ریزی

۳- ارایه مدارک کشتار گله قبلی

۴- معرفی متقاضی به دفتر طیور وزارتخانه

۵- معرفی به مرغ اجداد و رزرو جوجه

۹- معاونین فرایندهای خدمت

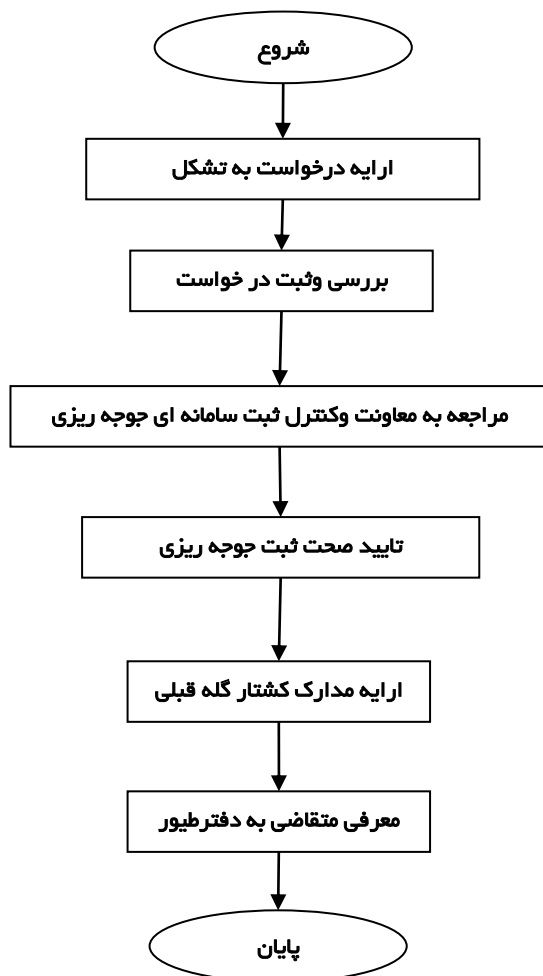

امضا :

پست الکترونیک :

تلفن : ۳۸۲۱۶۹۱۴

نام و نام خانوادگی مسئول واحد : محمدرضا خدایندلو