

فرم شناسنامه خدمات قابل ارایه به ارباب رجوع

۱- عنوان خدمت : معرفی نامه برای تحویل بذور اصلاح شده در طبقات مختلف		۲- شناسه خدمت : (این فیلد توسط سازمان مدیریت و برنامه ریزی کشور تکمیل می شود.)	
نام واحد سازمانی : مدیریت امور زراعت		۳- ارائه دهنده خدمت	
نام دستگاه : سازمان جهاد کشاورزی استان همدان			
شرح خدمت		ارائه معرفی نامه جهت دریافت بذور اصلاح شده در طبقات مختلف	
کشاورز	نوع خدمت	<input checked="" type="checkbox"/> خدمت به شهروندان (G2C) <input checked="" type="checkbox"/> خدمت به کسب و کار (G2B) <input type="checkbox"/> خدمت به دیگر دستگاه های دولتی (G2G)	
ماهیت خدمت		<input checked="" type="checkbox"/> حاکمیتی <input type="checkbox"/> تصدی گری	
سطح خدمت		<input type="checkbox"/> ملی <input type="checkbox"/> منطقه ای <input checked="" type="checkbox"/> استانی <input checked="" type="checkbox"/> شهری <input checked="" type="checkbox"/> روستایی	
رویداد مرتبط با		<input type="checkbox"/> تولد <input type="checkbox"/> آموزش <input type="checkbox"/> سلامت <input type="checkbox"/> مالیات <input checked="" type="checkbox"/> کسب و کار <input type="checkbox"/> تامین اجتماعی <input type="checkbox"/> ثبت مالکیت	
نحوه آغاز خدمت		<input checked="" type="checkbox"/> تقاضای گیرنده خدمت <input checked="" type="checkbox"/> فرارسیدن زمانی مشخص <input type="checkbox"/> رخداد رویدادی مشخص <input type="checkbox"/> تشخیص دستگاه <input type="checkbox"/> سایر:	
مدارک لازم برای انجام خدمت		۱- درخواست متقاضی جهت دریافت بذور به مراکز جهاد کشاورزی و تعاونیهای تولید ۲- ارائه کارت ملی	
قوانین و مقررات بالادستی		در طبقات مادری و پرورشی داشتن زمین زراعی مناسب بر اساس تایید کارشناسان ذیربط (آبی بالای ۱۰ هکتار و دیم بالای ۵۰ هکتار) الزامیست.	
آمار تعداد خدمت گیرندگان		۱۵۰۰-۳۰۰۰ مورد در: <input type="checkbox"/> ماه <input type="checkbox"/> فصل <input checked="" type="checkbox"/> سال	
متوسط زمان ارایه خدمت		یک فصل زراعی	
تواتر		یکبار برای همیشه یک بار در : <input type="checkbox"/> ماه <input type="checkbox"/> فصل <input checked="" type="checkbox"/> سال	
تعداد بار مراجعه حضوری		یک بار	
هزینه ارایه خدمت (ریال)		مبلغ (مبالغ)	
به خدمت گیرندگان		شماره حساب (های) بانکی	
		پرداخت بصورت الکترونیکی	
		<input type="checkbox"/>	
		<input type="checkbox"/>	
		<input type="checkbox"/>	

۴- مشخصات خدمت

۵- جزئیات خدمت

آدرس دقیق و مستقیم خدمت در وبگاه در صورت الکترونیکی بودن همه یا بخشی از آن

WWW.

نام سامانه مربوط به خدمت در صورت الکترونیکی بودن همه یا بخشی از آن :

مرحل خدمت	نوع ارائه	رسانه ارتباطی خدمت
در مرحله اطلاع رسانی خدمت	<input checked="" type="checkbox"/> الکترونیکی <input type="checkbox"/> غیر الکترونیکی	<input type="checkbox"/> اینترنتی (مانند وبگاه دستگاه) <input type="checkbox"/> تلفن همراه (برنامه کاربردی) <input type="checkbox"/> پست الکترونیک <input type="checkbox"/> ارسال پستی <input type="checkbox"/> تلفن گویا یا مرکز تماس <input checked="" type="checkbox"/> پیام کوتاه <input checked="" type="checkbox"/> سایر (با ذکر نحوه دسترسی) (صدا و سیما)
	<input checked="" type="checkbox"/> غیر الکترونیکی	جهت احراز اصالت فرد <input checked="" type="checkbox"/> جهت احراز اصالت مدرک <input type="checkbox"/> نبود زیرساخت ارتباطی مناسب <input type="checkbox"/> سایر: <input type="checkbox"/>
در مرحله درخواست خدمت	<input type="checkbox"/> الکترونیکی <input checked="" type="checkbox"/> غیر الکترونیکی	<input type="checkbox"/> اینترنتی (مانند وبگاه دستگاه) <input type="checkbox"/> تلفن همراه (برنامه کاربردی) <input type="checkbox"/> پست الکترونیک <input type="checkbox"/> ارسال پستی <input type="checkbox"/> تلفن گویا یا مرکز تماس <input type="checkbox"/> پیام کوتاه <input type="checkbox"/> دفاتر پیشخوان شماره قرارداد و واگذاری خدمات به دفاتر پیشخوان : <input type="checkbox"/> عناوین مشابه دفاتر پیشخوان <input type="checkbox"/> سایر (با ذکر نحوه دسترسی)
	<input checked="" type="checkbox"/> غیر الکترونیکی	جهت احراز اصالت فرد <input checked="" type="checkbox"/> جهت احراز اصالت مدرک <input checked="" type="checkbox"/> نبود زیرساخت ارتباطی مناسب <input type="checkbox"/> سایر: <input type="checkbox"/>
مرحله تولید خدمت (فرایند داخل دستگاه یا ارتباط با دیگر دستگاه ها)	<input type="checkbox"/> الکترونیکی <input checked="" type="checkbox"/> غیر الکترونیکی	<input type="checkbox"/> اینترنتی (مانند درگاه دستگاه) <input type="checkbox"/> اینترنتی (مانند اینترانت داخلی دستگاه یا ERP) <input type="checkbox"/> پست الکترونیک <input type="checkbox"/> سایر (با ذکر نحوه دسترسی)
	<input checked="" type="checkbox"/> غیر الکترونیکی	دریافت حواله بذر (با ارائه کارت ملی)
در مرحله ارائه خدمت	<input type="checkbox"/> الکترونیکی <input checked="" type="checkbox"/> غیر الکترونیکی	<input type="checkbox"/> اینترنتی (مانند وبگاه دستگاه) <input type="checkbox"/> تلفن همراه (برنامه کاربردی) <input type="checkbox"/> پست الکترونیک <input type="checkbox"/> ارسال پستی <input type="checkbox"/> تلفن گویا یا مرکز تماس <input type="checkbox"/> پیام کوتاه <input type="checkbox"/> دفاتر پیشخوان شماره قرارداد و واگذاری خدمات به دفاتر پیشخوان : <input type="checkbox"/> عناوین مشابه دفاتر پیشخوان <input type="checkbox"/> سایر (با ذکر نحوه دسترسی)
	<input checked="" type="checkbox"/> غیر الکترونیکی	جهت احراز اصالت فرد <input checked="" type="checkbox"/> جهت احراز اصالت مدرک <input checked="" type="checkbox"/> نبود زیرساخت ارتباطی مناسب <input type="checkbox"/> سایر: <input type="checkbox"/>

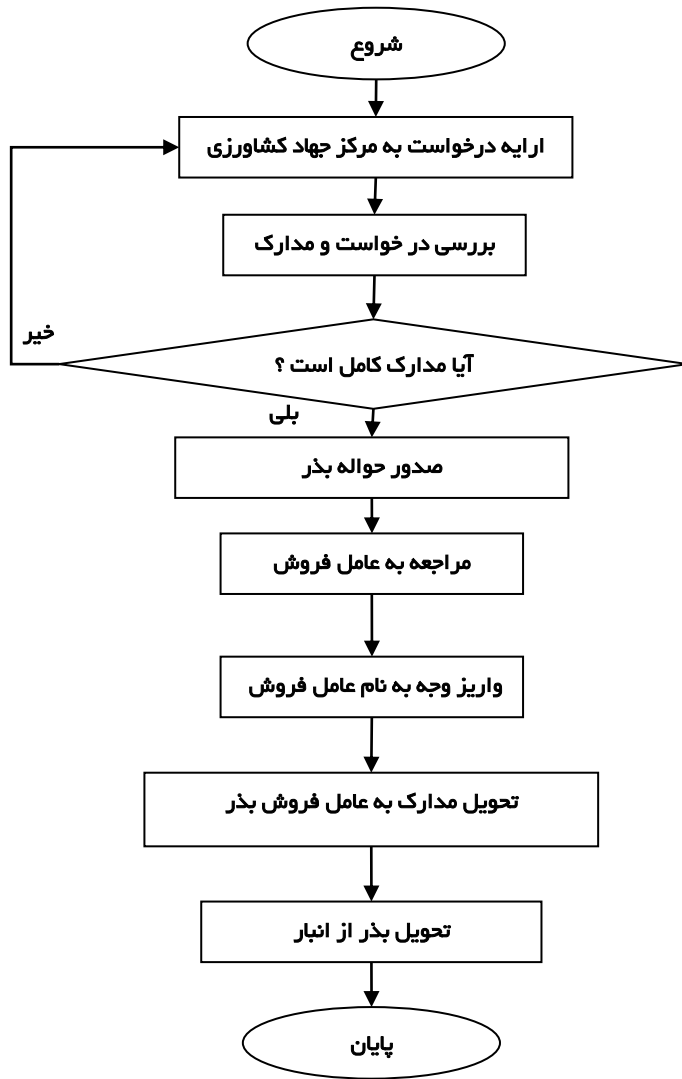

امضا :	پست الکترونیک :	تلفن : ۰۹۱۸۳۱۳۱۳۲۸	نام و نام خانوادگی مسئول واحد : امیر لاهوتیان
--------	-----------------	-----------------------	---